

RELATORI

Dott.ssa
Francesca Allegrìa

Psicoterapeuta Cognitivo
Comportamentale
Istituto Riabilitativo Agazzi

Dr.
Giorgio Apazzi

Direttore Sanitario
Istituto Riabilitativo Agazzi

Dott.ssa
Sara Badii

Istruttore Mindfulness
Istituto Riabilitativo Agazzi

Dr.ssa
Laura Bazzichi

Medico Reumatologo
Univ. Studi di Pisa

Dott.ssa
Paola Bertelli

Dietista
Istituto Riabilitativo Agazzi

Dr.ssa
Alessia Biasella

Medico Neurologo
Istituto Riabilitativo Agazzi

Dr.
Giovanni Biasi

Medico Reumatologo
Univ. Studi di Siena

Dr.
Daniele Cammelli

Medico Reumatologo
Univ. Studi di Firenze

Dott.
Enrico Dragoni

Fisioterapista
Istituto Riabilitativo Agazzi

Prof.
Lorenzo Emmi

Medico Immunologo
Univ. Studi di Firenze

Dr.
Paolo Falsetti

Medico Reumatologo
Univ. Studi di Siena

Dr.
Alessandro Giustini

Medico Fisiatra
Istituto Riabilitativo Agazzi

Dr.ssa
Lucia Fusconi

Medico Reumatologo
Arezzo

Dr.
Franco Lelli

Medico Ginecologo
Arezzo

Dr.
Fabrizio Magnolfi

Medico Gastroenterologo
Arezzo

Dott.ssa
Erika Marzo

Psicologa
Arezzo

Dr.ssa
Rosanna Palilla

Medico Fisiatra
Arezzo

Dr.ssa
Alessandra Testa

Medico Neurologo
Istituto Riabilitativo Agazzi

CORSO ACCREDITATO ECM per medici, fisioterapisti, psicologi, biologi e dietisti

Provider Nazionale Standard ECM nr 409



SEGRETERIA SCIENTIFICA

Dr.ssa Alessandra Testa
Dr.ssa Lucia Fusconi

SEGRETERIA ORGANIZZATIVA

Rag. Barbara Pastore
Dott. Fisioterapista Lucia Cavallini

PER ISCRIVERSI

formazione@istitutoagazzi.it

INFO

0575/9151246
9:00 - 13:00

CON IL PATROCINIO DI

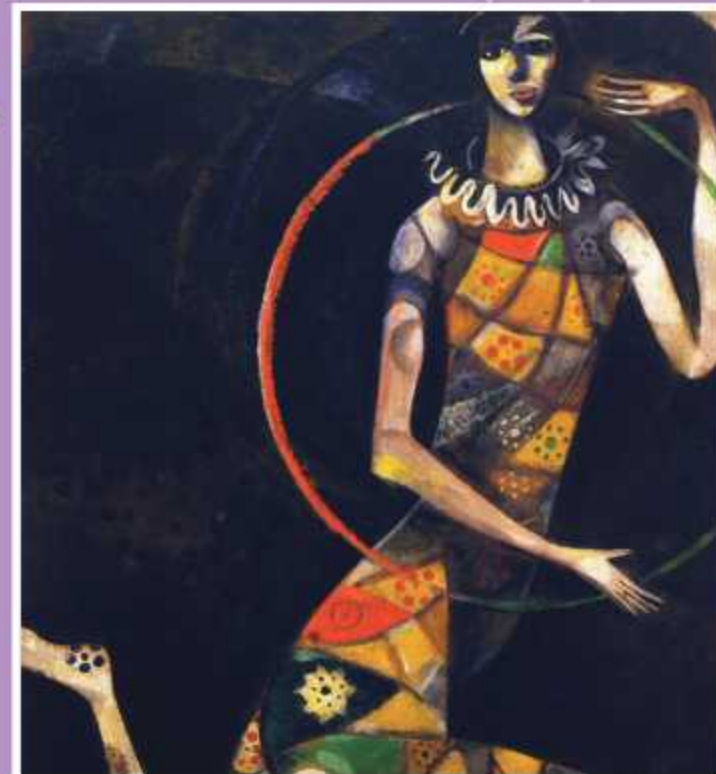

SINDROME FIBROMIALGICA

CONVEGNO
11 settembre 2021

Loc. Agazzi, 47
Arezzo



ISTITUTO PRIVATO
DI RIABILITAZIONE
MADRE
DELLA DIVINA
PROVVIDENZA
DEI PADRI PASSIONISTI

PROGRAMMA

- > **ORE 9:00**
Saluti e introduzione
Dr. Giorgio Apazzi

PRIMA SESSIONE

Moderatore
Dr. Daniele Cammelli

- > **ORE 9:30**
Letture Magistrali: Ruolo del microbioma nella fibromialgia: aspetti fisiopatologici e clinici
Prof. Lorenzo Emmi
- > **ORE 10:00**
Fisiopatologia del dolore cronico e della fibromialgia
Dr. Giovanni Biasi
- > **ORE 10:20**
Aspetti clinici e criteri diagnostici
Dr.ssa Lucia Fusconi
- > **ORE 10:40**
Diagnosi differenziale neurologica
Dr.ssa Alessia Biasella
- > **ORE 11:00**
Terapia farmacologica
Dr.ssa Laura Bazzichi
- > **ORE 11:20**
Discussione
- > **ORE 11:40**
Coffee Break

SECONDA SESSIONE

Moderatori
Dr.ssa Rosanna Palilla
e Dr. Paolo Falsetti

- > **ORE 12:00**
Aspetti gastroenterologici
Dr. Fabrizio Magnolfi
- > **ORE 12:20**
La nutrizione nella sindrome fibromialgica
Dr.ssa Paola Bertelli
- > **ORE 12:40**
Aspetti urogenitali
Dr. Franco Lelli
- > **ORE 13:00**
Discussione
- > **ORE 13:30**
Lunch

Con il contributo non condizionante di:



TERZA SESSIONE

Moderatore
Dr. Alessandro Giustini

- > **ORE 14:30**
Definizione del progetto riabilitativo individuale
Dott.ssa Alessandra Testa
- > **ORE 14:50**
La fisioterapia nei pazienti fibromialgici
Dott. Enrico Dragoni
- > **ORE 15:10**
Aspetti psicologici
Dott.ssa Francesca Allegrìa
- > **ORE 15:30**
Mindfulness in fibromialgia
Dott.ssa Sara Badii
- > **ORE 15:50**
Training autogeno in fibromialgia
Dott.ssa Erica Marzo
- > **ORE 16:10**
Il percorso diagnostico terapeutico: ricomposizione del puzzle
Dr.ssa Lucia Fusconi
- > **ORE 16:20**
Discussione
- > **ORE 16:30**
Questionario ECM